

MAPA 2020

Escala 1:250.000
0 10 20km

Norte

- Autoestrada
- Autovias e Autopistas
- I.P./I.C.
- Estradas Nacionais
- Estradas Regionais
- Outras Estradas
- Linhas de água
- Linhas de água
- Limites
- Rios e Albufeiras
- Zonas Verdes

BASE DIGITAL
Espanha: Instituto Geográfico Nacional (Espanha), OpenStreetMaps
Portugal: OpenStreet Maps, Agência Portuguesa do Ambiente (IPA)

TERRAS DE TRAS-OS-MONTES PROVINCIA DE ZAMORA

- Património Construído**
 - Religioso
 - Arquitectónico
 - Arqueológico
 - Conjuntos Históricos
- Património Natural**
 - Parques Naturais
 - Reservas Naturais
 - Espacios Naturales
 - Outro Património Natural
 - Reservas de Biosfera
 - Transfronteriza
 - Meseta Ibérica
- Património Imaterial**
 - Festas Tradicionais
 - Festas e Romarias
 - Outras Festas
 - Festivais
 - Outro Património Imaterial
- Turismo**
 - Sites Tour
 - Enoturismo
 - Equipamentos Culturais
 - Postos de Turismo
 - Parques de Campismo
 - Campismo
 - Barragens
 - Cais
 - Cascatas
 - Termas
 - Miradouros
 - Praias Fluviais
 - Parques de Merendas
- Património Construído**
 - Religioso
 - Arquitectónico
 - Arqueológico
 - Conjuntos Históricos
- Património Natural**
 - Reservas de la Biosfera
 - Transfronteriza
 - Meseta Ibérica
 - Parques Naturales
 - Reservas Naturales
 - Espacios Naturales
- Património Imaterial**
 - Semana Santa
 - Fiestas Tradicionales
 - Fiestas y Romerías
 - Otro Património Imaterial
- Turismo**
 - Sites Tour
 - Enoturismo
 - Equipamientos Culturales
 - Oficinas de Turismo
 - Campismo
 - Presas y Embalses
 - Embarcaderos
 - Cascatas
 - Termas
 - Miradores
 - Playas Fluviales
 - Parques de Merendas

Através do seu Smartphone ou Tablet Android ou IOS pode ler o código QR e descarregar a versão digital deste Mapa e do Guia Turístico de Terras de Trás-os-Montes e Provincia de Zamora.



A través de su Smartphone o Tablet Android o IOS, puede leer el código QR y descargar la versión digital de este Mapa y de la Guía Turística de Terras de Trás-os-Montes y Provincia de Zamora.

Terras de Trás-os-Montes
Provincia de Zamora

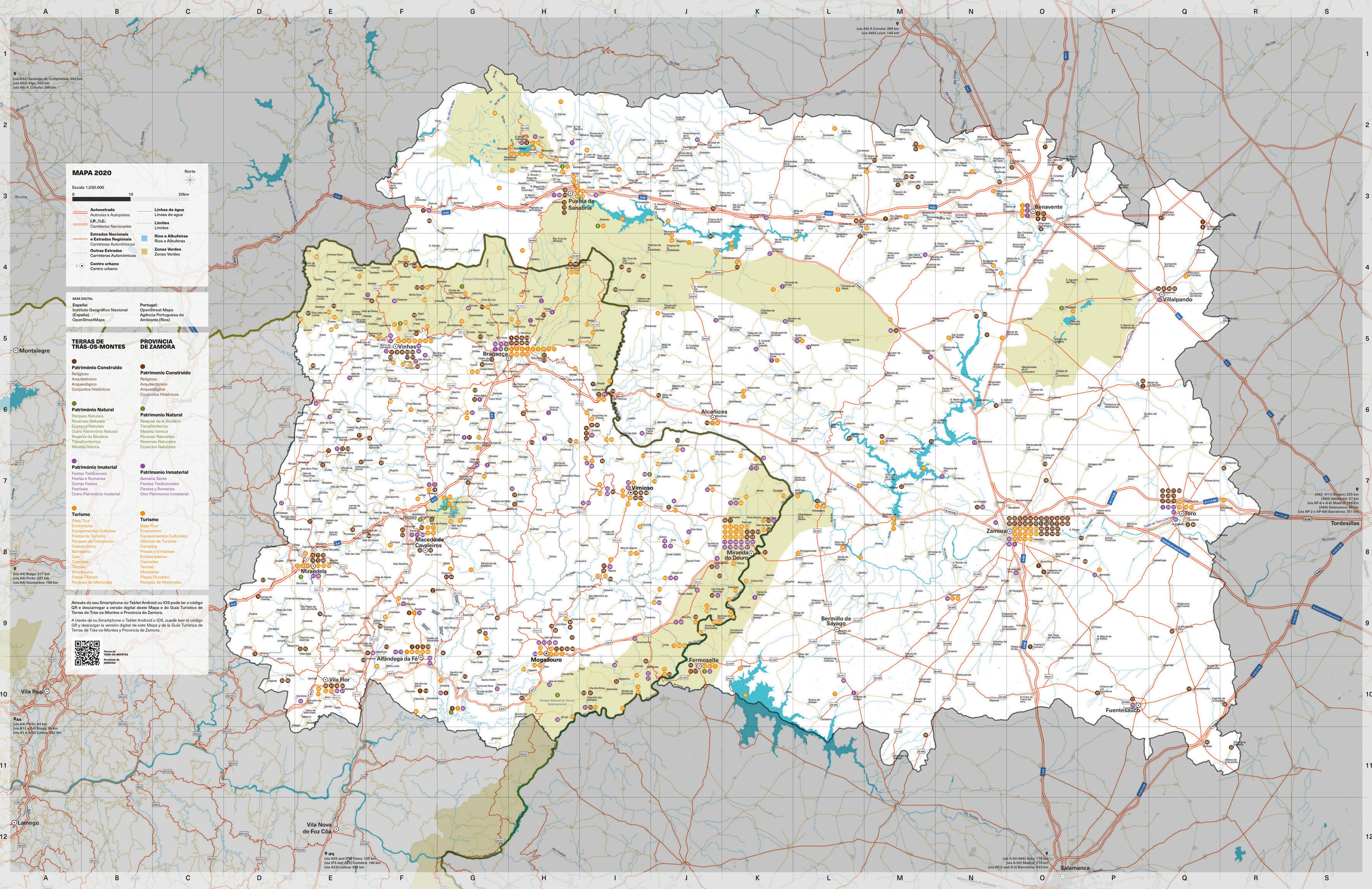

9
(via A62) Santiago de Compostela: 364 km
(via A52) Vigo: 365 km
(via A6) A Coruña: 399 km

9
(via A4) Braga: 217 km
(via A4) Porto: 207 km
(via A6) Guimarães: 198 km

9
(via A4) Porto: 84 km
(via A1 e A9) Braga: 96 km
(via A1 e A9) Lisboa: 392 km

9
(via A25 and IP8) Viana: 105 km
(via IP3 and A51) Coimbra: 196 km
(via A23) Lisboa: 391 km

9
(via A-50-A68) Avila: 178 km
(via A-60) Madrid: 219 km
(via AP-2 and A-2) Barcelona: 633 km

9
(A62-A11) Burgos: 225 km
(A62) Valladolid: 37 km
(via AP-6 e A-67) Madrid: 428 km
(A66) Salamanca: 58 km
(via AP-2 e AP-68) Barcelona: 751 km