Península Ibérica

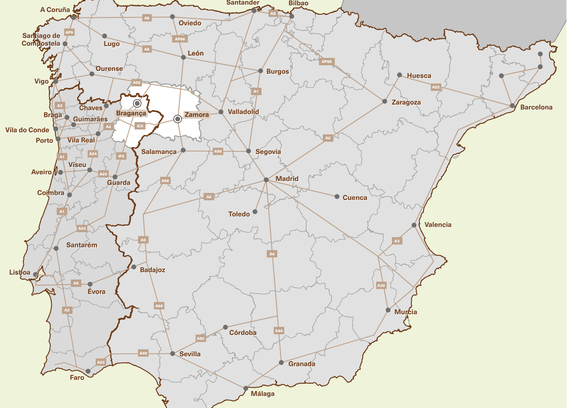

Vias principais
Carreteras principales

Terras de Trás-os-Montes
CIM TTM
Comunidade Intermunicipal

Este mapa e guia turístico surge no âmbito do projeto de cooperação transfronteiriça para a promoção dos recursos turísticos de fronteira (FRONTUR), que abrange a região das Terras de Trás-os-Montes (Portugal) e Província de Zamora (Espanha).

Pretende assumir-se como um auxiliar para todos aqueles que visitem, ou estejam interessados em visitar este território, que tem tanto de vasto como de belo.

Aqui a natureza foi favorecida, contam-se várias áreas protegidas e parque naturais. A região está inserida na Reserva da Biosfera transfronteiriça da Meseta Ibérica classificada pela UNESCO, e as atividades de turismo ativo e de fruição da natureza são um desafio constante para os sentidos.

Soma-se a tudo isto uma cultura e património impar alicerçados nos usos e tradições de um povo orgulhoso da sua história comum. Um passado e presentes partilhados, que encontram na singularidade de cada um destes territórios transfronteiriços uma identidade comum. São disso exemplo as Festas e Rituais de Inverno/ Mascaradas, as tradições musicais, os produtos locais e a gastronomia.

Razões mais do que suficientes para visitar e descobrir este território que prima pela sua genuinidade e carácter hospitaleiro das suas gentes. Aqui vai encontrar razões de sobra para querer regressar. Estamos à sua espera!

DIPUTACIÓN ZAMORA

Este mapa y guía turística surge dentro del proyecto de cooperación transfronteriza de promoción de los recursos turísticos de frontera (FRONTUR), que abarca la región de las Terras de Trás-os-Montes (Portugal) y Provincia de Zamora (España).

Pretende ser una ayuda para todos aquellos que visiten, o estén interesados en visitar este territorio, que tiene tanto de vasto como de bello.

Aquí la naturaleza fue agraciada, existen varias áreas protegidas y parque naturales. La región está incluida en la Reserva de la Biosfera transfronteriza de la Meseta Ibérica clasificada por la UNESCO, y las actividades de turismo activo y de contacto la naturaleza son un desafío constante para los sentidos.

A todo esto se suma una cultura y patrimonio inigualable basados en los usos y tradiciones de un pueblo orgulloso de su historia común. Un pasado y presente compartidos, que encuentran en la singularidad de cada uno de estos territorios transfronterizos una identidad común. Son ejemplo de ellos las Fiestas y Rituales de Invierno/ Máscaradas, las tradiciones musicales, los productos locales y la gastronomía.

Razones más que suficientes para visitar y descubrir este territorio que destaca por su autenticidad y el carácter hospitalario de sus gentes. Aquí encontrará razones de sobra para querer volver, ¡le esperamos!

Terras de TRÁS-OS-MONTES

PATRIMÓNIO CONSTRUÍDO
- Religioso
- Arquitetónico
- Arqueológico
- Conjuntos Históricos

PATRIMÓNIO NATURAL
- Parques Naturais
- Reservas Naturais
- Espaços Naturais
- Outro Património Natural
- Reserva da Biosfera Transfronteira Meseta Ibérica

PATRIMÓNIO IMATERIAL
- Festas Tradicionais
- Festas e Romarias
- Outras Festas
- Festas
- Outro Património Imaterial

TURISMO
- Sites Tour
- Enoturismo
- Equipamentos Culturais
- Postos de Turismo
- Parques de Campismo-Caravanismo
- Barragens
- Cais
- Cascatas
- Termas
- Miradouros
- Praias Fluviais
- Parques de Merendas

Provincia de ZAMORA

PATRIMONIO CONSTRUIDO
- Religioso
- Arquitectónico
- Arqueológico
- Conjuntos Históricos

PATRIMONIO NATURAL
- Reserva de la Biosfera Transfronteriza Meseta Ibérica
- Parques Naturales
- Reservas Naturales
- Espacios Naturales

PATRIMONIO INMATERIAL
- Semana Santa
- Fiestas Tradicionales
- Fiestas y Romerías
- Otro Patrimonio Inmaterial

TURISMO
- Sites Tour
- Enoturismo
- Equipamientos Culturales
- Oficinas de Turismo
- Camping
- Presas y Embalses
- Embarcaderos
- Cascadas
- Termas
- Miradores
- Playas Fluviales
- Parques de Merendas

Mapa turístico Terras de Trás-os-Montes/Provincia de Zamora
Impressão/Impresión: Artes Gráficas Centenera, S.L.
Tiragem/Tirada: 10.000 exemplares/ejemplares
Depósito Legal/Depósito Legal: DL ZA 124-2020
1.ª Edição/ 1.ª Edición: Dezembro/Diciembre 2020

PROJECTO 0113_FRONTUR_2_E. Este projeto é co-financiado pelo Fundo Europeu de Desenvolvimento Regional (FEDER) através do Programa Interreg V-A Espanha-Portugal (POCTEP) 2014-2020.

PROYECTO 0113_FRONTUR_2_E. Cofinanciado por el Fondo Europeo de Desarrollo Regional (FEDER) a través del Programa Interreg V-A España-Portugal (POCTEP) 2014-2020.

- PATRIMÓNIO CONSTRUÍDO
- PATRIMÓNIO NATURAL
- PATRIMÓNIO IMATERIAL
- TURISMO

- PATRIMONIO CONSTRUIDO
- PATRIMONIO NATURAL
- PATRIMONIO INMATERIAL
- TURISMO

TURISMODEFRONTERA

Mapa Turístico | Mapa Turístico

turismozamoratrasosmontes.eu

Terras de
TRÁS-OS-MONTES
Provincia de
ZAMORA

PATRIMÓNIO CONSTRUÍDO – PT

RELIGIOSO

1. Capela de Nossa Senhora de Jerusalém — F10 Sendim da Serra, Alfândega da Fé
2. Santuário de S. Bernardino de Sena — F9 Gebelim, Alfândega da Fé
3. Santuário de Santo António da Barca — G10 Alfândega da Fé
4. Capela de Santo Amaro — G9 Lagoaça, Alfândega da Fé
5. Igreja Matriz de Sambade — F9 Sambade, Alfândega da Fé
6. Santuário do Imaculado Coração de Maria - Cerejais — G10 Cerejais, Alfândega da Fé
7. Igreja Matriz de Alfândega da Fé — F9 Alfândega da Fé
8. Capela da Misericórdia — F9 Alfândega da Fé
9. Igreja Paroquial de São João Baptista — H5 Bragança
10. Convento e Igreja de São Francisco — H5 Bragança
11. Igreja da Aldeia das Veigas — I8 Aldeia das Veigas, Bragança
12. Capela de Nossa Senhora da Ribeira — I8 Quintanilha, Bragança
13. Igreja de Castro de Avelãs — G5 Castro de Avelãs, Bragança
14. Basílica de Santo Cristo de Outeiro — I6 Outeiro, Bragança
15. Igreja Matriz de Outeiro — I6 Outeiro, Bragança
16. Cruzeiro da Sé — H5 Bragança
17. Igreja de Nossa Senhora dos Reis, Matriz de Lamalonga, incluindo o adro — E6 Lamalonga, Macedo de Cavaleiros
18. Igreja Paroquial de Vilarinho de Agrochão — F6 Vilarinho de Agrochão, Macedo de Cavaleiros
19. Igreja de Nossa Senhora da Purificação, Paroquial de Podence — F7 Podence, Macedo de Cavaleiros
20. Igreja de São Pedro — F8 Macedo de Cavaleiros
21. Igreja Paroquial de Malhadas — K8 Malhadas, Miranda do Douro
22. Concatedral de Miranda do Douro — K8 Miranda do Douro
23. Igreja de Santa Eufémia — J8 Duas Igrejas, Miranda do Douro
24. Igreja Paroquial de Vila Chã de Braciosa — J9 Vila Chã de Braciosa, Miranda do Douro
25. Igreja de Guide — E7 Guide, Miranda
26. Igreja da Misericórdia de Mirandela — E8 Mirandela
27. Igreja de São Tomé — E8 Abambres, Mirandela
28. Igreja Paroquial de Avantos — E8 Avantos, Mirandela
29. Igreja Paroquial de Azinhoso — H9 Azinhoso, Mogadouro
30. Mondoñedo de São Gonçalo — H9 Penas Roias, Mogadouro
31. Igreja e Convento de São Francisco — H9 Mogadouro
32. Igreja Paroquial de Algosinho — I10 Algosinho, Mogadouro
33. Santuário de Nossa Senhora da Assunção — E9 Vila Flor
34. Igreja Matriz de Vimioso — I7 Vimioso
35. Capela de Santo Cristo de Caçarelhos — J7 Caçarelhos, Vimioso
36. Igreja de São Pedro, Matriz de Moimenta — F4 Moimenta, Vinhais
37. Igreja de São Francisco e Seminário dos Missionários Apostólicos — F5 Vinhais
38. Igreja de São Facundo — F5 São Facundo, Vinhais
39. Igreja de Nº Srª da Assunção, Matriz de Vinhais — F5 Vinhais
40. Santuário de Nossa Senhora dos Remédios — F4 Tuizelo, Vinhais
41. Igreja de São Pedro — F5 Vinhais
42. Pelourinho de Frechas — E9 Frechas, Mirandela
43. Ponte de Pedra, sobre o Rio Tuela — E7 Torre de Dona Chama, Mirandela
44. Ponte sobre o Tua — E8 Mirandela
45. Castelo de Mogadouro — H9 Mogadouro
46. Castelo de Penas Roias — H9 Penas Roias, Mogadouro
47. Palácio dos Pimentéis — H10 Castelo Branco, Mogadouro
48. Pelourinho de Mogadouro — H9 Mogadouro
49. Pelourinho da Bemposta — I10 Bemposta, Mogadouro
50. Pelourinho de Penas Roias — H9 Penas Roias, Mogadouro
51. Pelourinho de Castro Vicente — G9 Castro Vicente, Mogadouro
52. Pelourinho de Azinhoso — H9 Azinhoso, Mogadouro
53. Pelourinho de Vilarinho dos Galegos — I10 Vilarinho dos Galegos, Mogadouro
54. Ponte de Remondes — G9 Castro Vicente, Mogadouro
55. Pelourinho de Freches — E9 Freches, Mirandela
56. Pelourinho de Vila Flor — E10 Vila Flor
57. Pelourinho de Vilas Boas — E9 Vilas Boas, Vila Flor
58. Pelourinho de Freixiel — D10 Freixiel, Vila Flor
59. Pelourinho de Vila Flor — E10 Vila Flor
60. Castelo de Algoso — I8 Algoso, Vimioso
61. Torre da Atalaia de Vimioso — I7 Vimioso
62. Pelourinho de Algoso — I8 Algoso, Vimioso
63. Pelourinho de Vimioso — I7 Vimioso
64. Ponte Velha de Pinelo — I7 Pinelo, Vimioso
65. Ponte e Calçada Medieval de Algoso — I8 Algoso, Vimioso
66. Ponte de Carção — I7 Carção, Vimioso
67. Ponte dos Mineiros — H6 Argoselo, Vimioso
68. Castelo de Vinhais — F5 Vinhais
69. Pelourinho de Ervedosa — E6 Ervedosa, Vinhais
70. Pelourinho de Vinhais — F5 Vinhais
71. Pelourinho de Paçó — F6 Paçó, Vinhais
72. Pelourinho de Vilar Seco — E5 Vilar Seco de Lomba, Vinhais
73. Ponte da Arranca — F6 Vinhais
74. Ponte das Vinhas — F4 Moimenta, Vinhais
75. Ponte da Gestosa — E5 Gestosa, Vinhais
76. Solar da Corujeira — F5 Vinhais

ARQUEOLÓGICO

77. Castro da Marruça — G10 Parada, Alfândega da Fé
78. Gravuras Rupestres e Proto-Históricas - Eucisia e Vilarelhos — F9 Eucisia e Vilarelhos, Alfândega da Fé
79. Necrópole de St Eufémia — F10 Sendim da Serra, Alfândega da Fé
80. Castro de Gimonde — H5 Gimonde, Bragança
81. Cidadelhe de Parada — H6 Parada, Bragança
82. Mamoa de Donai — G5 Donai, Bragança
83. Atalaia de Candaira — H5 Bragança
84. Ruínas da Capela da Senhora da Hera — G5 Cova da Lua, Espinhosela, Bragança
85. Castelo de Rebordãos — G6 Rebordãos, Bragança
86. Castro de Sacóias — H5 Sacóias, Bragança
87. Terronha de Pinhovelo — F8 Pinhovelo, Macedo de Cavaleiros
88. Castro de Vale de Águia — K8 Vale de Águia, Miranda do Douro
89. Castro de Aldeia Nova — K8 Aldeia Nova, Miranda do Douro
90. Abrigo rupestre da Solhapa — J8 Duas Igrejas, Miranda do Douro
91. Eremitério Os Santos — J9 Sendim, Miranda do Douro
92. Abrigos rupestres do regato das Bouças — D8 Passos, Mirandela
93. Torre de Dona Chama – Castro de São Brás — E7 Torre de Dona Chama, Mirandela
94. Castelo de Oleiros — J10 Oleiros, Mogadouro
95. Castro Vicente — G9 Castro Vicente, Mogadouro
96. Estação Arqueológica das Fragas do Diabo — I10 Vilarinho dos Galegos, Mogadouro
97. Castelo dos Mouros (Castro) — J10 Vilarinho dos Galegos, Mogadouro
98. Sítio Arqueológico do Cabeço da Mina — E10 Vale da Vilariça, Vila Flor
99. Ruínas do Castelo de Vimioso — I7 Vimioso
100. Gruta de Dine — F4 Dine, Vinhais
101. Povoado Fortificado da Ciradelha — F5 Ciradelha, Vinhais
102. Ruínas do Forte Velho de Rodrigo — F5 Vila Verde, Vinhais

CONJUNTOS HISTÓRICOS

103. Aldeia de Vilares da Vilariça, terra do granito — E10 Vilares da Vilariça, Alfândega da Fé
104. Zona Histórica de Alfândega da Fé — F9 Alfândega da Fé
105. Aldeia de Rio de Onor — H4 Rio de Onor, Bragança
106. Zona Histórica de Bragança — H5 Bragança
107. Zona Histórica de Macedo de Cavaleiros — F8 Macedo de Cavaleiros
108. Zona Histórica de Miranda do Douro — K8 Miranda do Douro
109. Aldeia de Romeu — F8 Romeu, Mirandela
110. Zona Histórica de Mirandela — E8 Mirandela
111. Zona Histórica de Mogadouro — H9 Mogadouro
112. Zona Histórica de Vila Flor — E10 Vila Flor
113. Zona Histórica de Vimioso — I7 Vimioso
114. Bairro das Adegas de São Jumil — E5 São Jumil, Vinhais
115. Fornos de Cal — F4 Dine, Vinhais
116. Zona Histórica de Vinhais — F5 Vinhais

PATRIMÓNIO NATURAL – PT

1. Parque Natural de Montesinho — G4 Bragança
2. Parque Natural do Douro Internacional — H10 Mogadouro
3. Parque Natural Regional do Vale do Tua — E8 Mirandela
4. Paisagem Protegida da Albufeira do Azibo — G7 Macedo de Cavaleiros
5. Reserva da Biosfera Transfronteiriça da Meseta Ibérica — G5 Bragança
6. Geopark Terras de Cavaleiros — F8 Macedo de Cavaleiros
7. Lagos do Sabor — G10 Torre de Moncorvo
8. Parque Biológico de Vinhais — F5 Vinhais
9. Parque Ibérico de Natureza e Aventura de Vimioso — I7 Vimioso

PATRIMÓNIO IMATERIAL – PT

FESTAS TRADICIONAIS

1. Carnaval dos Caretos — G5 Bragança
2. Festa de Santo Estêvão, Grijó de Parada — G10 Grijó de Parada, Bragança
3. Festa de Santo Estêvão, Parada de Infanções — H6 Parada de Infanções, Bragança
4. Festa de Santo Estêvão, Rebordãos — G6 Rebordãos, Bragança
5. Festa dos Rapazes de Aveleda — H4 Aveleda, Bragança
6. Festa dos Rapazes de Varge — H5 Varge, Bragança
7. Festa dos Reis de Baçal (Caretos) — H5 Baçal, Bragança
8. Festa dos Reis de Rebordainhos (Caretos) — G6 Rebordainhos, Bragança
9. Festa dos Reis de Salsas (Caretos) — G7 Salsas, Bragança
10. Morte, Diabo e Censura — G5 Bragança
11. Entrudo Chocalheiro, Podence — F7 Podence, Macedo de Cavaleiros
12. Festa dos Rapazes (Caretos), Podence — F7 Podence, Macedo de Cavaleiros
13. Enterro do Ano Velho — K8 Miranda do Douro
14. Festa da Velha e do Menino — J9 Vila Chã da Braciosa, Miranda do Douro
15. Festa de Santo Estêvão — K8 Miranda do Douro
16. Festa da Velha e do Menino — J9 Vila Chã da Braciosa, Miranda do Douro
17. Festa de Santo Estêvão e da Maçã — K7 Póvoa, Miranda do Douro
18. Festa de Santo Estêvão e São João Evangelista — J8 Duas Igrejas, Miranda do Douro
19. Festa de São João Evangelista "Festas dos Mocos" — K7 Constantim, Miranda do Douro
20. Festa do Velho e da Galdrapa — J8 São Pedro da Silva, Miranda do Douro
21. Festa dos Reis e dos Roscos — J8 São Pedro da Silva, Miranda do Douro

FESTAS E ROMARIAS

22. Festa de Santo Antão da Barca - Paradela, Alfândega da Fé — G10 Parada, Alfândega da Fé
23. Festa de Nossa Senhora das Neves - Sambade, Alfândega da Fé — F9 Sambade, Alfândega da Fé
24. Mártir São Sebastião — F9 Alfândega da Fé
25. Nossa Senhora de Fátima — G10 Cerejais, Alfândega da Fé
26. Divino Espírito Santo Agonia dos Chãos — G7 Chãos, Bragança
27. Nossa Senhora da Serra — G4 Serra da Nogueira, Bragança
28. Nossa Senhora das Graças — G5 Bragança
29. Nossa Senhora de Fátima - Festa Internacional — I5 Petisqueira, Bragança
30. Santa Rita de Cássia — G5 Terroso, Bragança
31. Santo Cristo de Outeiro — I6 Outeiro, Bragança
32. Senhora do Aviso — H7 Sendim, Bragança
33. São Pedro — F8 Macedo de Cavaleiros
34. Romaria de Nossa Senhora do Naso — F7 Póvoa, Miranda do Douro
35. Romaria Internacional de Nossa Senhora da Luz — K7 Constantim, Miranda do Douro
36. Festas em Honra de Santa Bárbara — K8 Miranda do Douro

OUTRAS FESTAS

37. Festa da Cereja — F9 Alfândega da Fé
38. Festa da Montanha - associada ao Dia de Todos os Santos — G5 Bragança
39. Festa da Castanha — G5 Bragança
40. Festival do Butelo e das Casulas e Carnaval dos Caretos — G5 Bragança
41. Feira de São Pedro — F8 Macedo de Cavaleiros
42. Dia que há fiesta ne I Pobo — J8 Palaçoulo, Miranda do Douro
43. Exaltação da capa de Honras Mirandesa — K8 Miranda do Douro
44. FAMIDOURO, Feira de artesanato e Multiatividades — K8 Miranda do Douro
45. Feira da Senhora do Rosário — J8 Silva, Miranda do Douro
46. Festa de Nossa Senhora do Monte — J8 Duas Igrejas, Miranda do Douro
47. Festa de Santa Bárbara — J9 Sendim, Miranda do Douro
48. Festas em Honra de Nossa Senhora do Rosário — J8 Palaçoulo, Miranda do Douro
49. Santíssima Trindade — J9 Fonte Aldeia, Miranda do Douro
50. São Isidro Aniñas — K8 Aldeia Nova, Miranda do Douro
51. Nossa Senhora do Amparo — E8 Mirandela
52. Amendoeiras em Flor — H9 Mogadouro
53. Nossa Senhora do Caminho — H9 Mogadouro
54. São Bartolomeu — E10 Vila Flor
55. Senhora da Assunção — E10 Candoso, Vila Flor
56. Nossa Senhora das Graças — I7 Carção, Vimioso
57. São Bartolomeu — I7 Argozelo, Vimioso
58. São Lourenço — I7 Vimioso
59. Nossa Senhora da Assunção — F5 Vinhais
60. Nossa Senhora da Saúde — K8 Vale de Janelas, Vinhais
61. Nossa Senhora dos Remédios — F4 Tuizelo, Vinhais
62. Santo António — F5 Vinhais
63. Feira da Boia Doce e Produtos da Terra — K8 Miranda do Douro
64. Festival de Sabores Mirandeses — K8 Miranda do Douro
65. Festa da Gaita de Fuolhes Mirandesa — K7 Póvoa, Miranda do Douro
66. Semana da Cultura Mirandesa — K8 Miranda do Douro
67. Feira da Alheira — E8 Mirandela
68. Feira dos Gorazes — H9 Mogadouro
69. TerraFlor - Feira de Produtos e Sabores — E10 Vila Flor
70. Cachico - Mercado Rural — I7 Carção, Vimioso
71. Feira de Santa e Produtos da Terra — J7 Avelanoso, Vimioso
72. Feira do Rosquilho — I7 Argozelo, Vimioso
73. Feira das Colheitas — J8 Vilar Seco, Vimioso
74. Feira de Artes, Ofícios e Sabores — I7 Vimioso
75. Feira de Pão — J7 Caçarelhos, Vimioso
76. Sábado de Aleluia & Mercado Medieval em Algoso — I8 Algoso, Vimioso
77. Feira do Fumeiro — F5 Vinhais

FESTIVAIS

78. Festival de Teatro — F10 Alfândega da Fé
79. Festival Sete Sois Sete Luas — F10 Alfândega da Fé
80. PAN - Festival Transfronteiriço de Poesia, Património e Arte de Chaguanas em Meio Rural — F9 Vilarelhos, Alfândega da Fé
81. Quintanilha Rock — I8 Quintanilha, Bragança
82. Festival Internacional de Música Tradicional de Macedo de Cavaleiros — F8 Macedo de Cavaleiros
83. Festival Intercéltico — J9 Sendim, Miranda do Douro
84. Festival Gaeda — K8 Miranda do Douro
85. Ronda das Adegas — J9 Atenor, Miranda do Douro
86. Festival Terra Transmontana — H9 Mogadouro
87. Festival de Música Tradicional e Celta de Constantim — I7 Santulhão, Vimioso
88. SONS & RURALIDADES - Festival de Ecologia, Artes e Tradições Populares — I7 Vimioso

OUTRO PATRIMÓNIO IMATERIAL

89. Gaita de Foles Mirandesa — K8 Miranda do Douro, Mogadouro e da Alta Lombada (Bragança)
90. Pauliteiros de Miranda — K8 Miranda do Douro

TURISMO – PT

EQUIPAMENTOS CULTURAIS

1. Casa da Cultura Mestre José Rodrigues — F9 Alfândega da Fé
2. Casa dos Milagres - Espaço Museológico de St Antão da Barca — G10 Parada, Alfândega da Fé
3. Centro de Interpretação do Território — F9 Sambade, Alfândega da Fé
4. Centro de Arte Contemporânea Graça Morais — H5 Bragança
5. Centro de Ciência Viva — H5 Bragança
6. Centro de Fotografia Georges Dussaud — H5 Bragança
7. Centro de Interpretação do Mundo Rural — H5 Bragança
8. Museu do Abade de Baçal — H5 Bragança
9. Museu Ibérico da Máscara e do Traje — H5 Bragança
10. Museu Militar — H5 Bragança
11. Museu Nacional Ferroviário de Bragança — H5 Bragança
12. Teatro Municipal de Bragança — H5 Bragança
13. Casa do Careto – Caretos de Podence — F7 Podence, Macedo de Cavaleiros
14. Centro Interpretativo do Real Filatório de Chacim — G8 Chacim, Macedo de Cavaleiros
15. Museu de Arte Sacra (Macedo de Cavaleiros) — F8 Macedo de Cavaleiros
16. Museu Municipal de Arqueologia Coronel Albino Pereira Lopo — F8 Macedo de Cavaleiros
17. Museu Municipal Martim Gonçalves de Macedo — F8 Macedo de Cavaleiros
18. Casa de Cultura Mirandesa — K8 Miranda do Douro
19. Casa da Música Mirandesa — K8 Miranda do Douro
20. Centro de Interpretação Turístico e Ambiental — K8 Miranda do Douro
21. Ecomuseu da Terra de Miranda – Terra Mater — J9 Picote, Miranda do Douro
22. Museu da Terra de Miranda — K8 Miranda do Douro
23. Museu Armindo Teixeira Lopes — E8 Mirandela
24. Museu da Oliveira e do Azeite — E8 Mirandela
25. Casa da Cultura de Mogadouro — H9 Mogadouro
26. Casa das Artes e Ofícios — H9 Mogadouro
27. Casa das Associações em Mogadouro — H9 Mogadouro
28. Centro de Interpretação do Mundo Rural — H9 Mogadouro
29. Sala Museu de Arqueologia — H9 Mogadouro
30. Museu Municipal Dra. Berta Cabral — E10 Vila Flor
31. Casa da Cultura de Vimioso — I7 Vimioso
32. Centro de Educação, Interpretação e Promoção Ambiental — I8 Vila Chã da Ribeira, Vimioso
33. Centro Interpretativo das Minas de Argozelo — I7 Argozelo, Vimioso
34. Centro Interpretativo do Castelo de Algoso — I8 Algoso, Vimioso
35. CIPT - Centro Interpretativo dos Portais Tradicionais em Uva — I8 Uva, Vimioso
36. Memorial da Mobilidade Transfronteiriça, Centro-Urbano e Fiscalização — I7 Vimioso
37. Museu Judaico de Carção — I7 Carção, Vimioso
38. Centro Cultural Solar dos Condes de Vinhais — F5 Vinhais
39. Centro Interpretativo do Parque de Montesinho — F5 Vinhais
40. Centro Interpretativo do Ponto do Fumeiro — F5 Vinhais
41. Núcleo Interpretativo da Lorga de Dine — F4 Dine, Vinhais
42. Parque Verde de Artes e Ofícios — F5 Vinhais

POSTOS DE TURISMO

1. Posto de Turismo de Alfândega da Fé — Largo do S. Sebastião 5350-013 Alfândega da Fé
2. Posto de Turismo Turística de Bragança — Rua Abílio Beça, nº 104 5300-011 Bragança
3. Posto de Turismo Municipal de Bragança — Av. Cidade de Zamora 5300-111 Bragança
4. Posto de Turismo de Macedo de Cavaleiros — Largo Manuel Pinto de Azevedo 5340-219 Macedo de Cavaleiros
5. Posto de Turismo de Miranda do Douro — Lg. Menino Jesus da Cartolinha 5210-191 Miranda do Douro
6. Posto de Turismo de Mirandela — Rua D. Afonso III 5370-414 Mirandela
7. Posto de Turismo de Mogadouro — Av. dos Comandos 5200-206 Mogadouro
8. Posto de Turismo de Vila Flor — Praça da República 37 5360-213 Vila Flor
9. Posto de Turismo de Vimioso — Largo Mendo Rufino 5230-314 Vimioso
10. Posto de Turismo de Vinhais — Estrada das Três Marias, cruzamento para S. Joanico, Vinhais
11. Posto de Turismo de Vinhais — Praça da Município, Vinhais

PARQUES CAMPISMO-CARAVANISMO

1. Área de serviço de Alfândega da Fé — Antiemos das Bombeiros, 5350 Alfândega da Fé
2. Área de serviço e pernoite para Autocaravanas de Bragança — Próximo do Castelo, 5300 Bragança
3. Parque de Campismo do Cepo Verde — E.N.103, Km 8, 5300-061 Gondesende, Bragança
4. Parque de Campismo Municipal de Bragança – Rio Sabor — Estrada Baçal (E.N. 103, Km 6) Meixedo, 5300-671 Bragança
5. Parque de Campismo Rural do Rio de Onor — Aldeia de Rio de Onor 5300 Bragança
6. Área de serviço de Macedo de Cavaleiros e área de estacionamento da Albufeira do Azibo — Rua das Piscinas 5340-240 Macedo de Cavaleiros
7. Praia Fluvial da Fraga da Pegada — Rua Principal, Izeda, Alfândega da Fé
8. Parque de Campismo da Santa Luzia - Miranda do Douro — Barca de Avelãs 5210-212 Miranda do Douro
9. Parque de Campismo Três Rios Maravilha - Mirandela — Estrada da Maravilha 5370-552 Mirandela
10. Parque de Campismo da Quinta da Agueira – Mogadouro — R. Complexo Desportivo Municipal 5200-244 Mogadouro
11. Parque de Campismo de Vila Flor — Barragem do Peredroso 5360-303 Vila Flor
12. Parque de Campismo e Caravanismo de Vimioso — E.N. 218 5230 Vimioso
13. Parque de Campismo e Caravanismo do Parque Biológico de Vinhais — Albufeira da Cidadelha 5320-327 Vinhais

BARRAGENS

1. Barragem de Miranda — K8 Miranda do Douro
2. Barragem do Picote — J9 Picote, Miranda do Douro
3. Barragem da Bemposta — J10 Bemposta, Mogadouro

CAIS

1. Cais acostável da Albufeira do Azibo — G7 Macedo de Cavaleiros
2. Cais Fluvial de Miranda do Douro — K8 Albufeira de Miranda do Douro
3. Cais Fluvial de Sendim — J9 Paúlos, Sendim, Miranda do Douro
4. Cais do Juncal — I10 Mogadouro, Bemposta, Mogadouro
5. Cais de Bemposta — J10 Bemposta, Mogadouro

CASCATAS

1. Faia da Água Alta (Cascata) — I10 Lamoso, Mogadouro
2. Cascata do Cachão da Malhadinha — F6 Negrelos, Vinhais

TERMAS

1. Termas da Terronha — I7 Vimioso

MIRADOUROS

1. Miradouro da Loca e do Calvário — G10 Cerejais, Alfândega da Fé
2. Miradouro da Nossa Senhora do Socorro — F9 Vilarelhos, Alfândega da Fé
3. Miradouro da Serra de Bornes — F9 Sambade, Alfândega da Fé
4. Miradouro do Castelo — F9 Alfândega da Fé
5. Miradouro do Pinhal Grande — F10 Picote, Alfândega da Fé
6. Miradouro do Santuário de Nossa Senhora dos Anúncios — F10 Vilarelhos, Alfândega da Fé
7. Miradouro da Fortaleza do Castelo — I6 Outeiro, Bragança
8. Miradouro do Alto da Senhora da Cabeça — G5 Nogueira, Bragança
9. Miradouro do Alto de Lagares — H6 Bragança
10. Miradouro do Barrocal — I6 Quintanilha, Bragança
11. Miradouro do Santuário da Senhora da Serra — G6 Serra da Nogueira, Bragança
12. Miradouro de Parque de Merendas de São Bartolomeu — H5 Bragança
13. Casa das Artes e Ofícios — H9 Mogadouro
14. Casa das Associações em Mogadouro — H9 Mogadouro
15. Centro de Interpretação do Mundo Rural — H9 Mogadouro
16. Sala Museu de Arqueologia — H9 Mogadouro
17. Museu Municipal Dra. Berta Cabral — E10 Vila Flor
18. Casa da Cultura de Vimioso — I7 Vimioso
19. Centro de Educação, Interpretação e Promoção Ambiental — I8 Vila Chã da Ribeira, Vimioso
20. Centro Interpretativo das Minas de Argozelo — I7 Argozelo, Vimioso
21. Centro Interpretativo do Castelo de Algoso — I8 Algoso, Vimioso
22. CIPT - Centro Interpretativo dos Portais Tradicionais em Uva — I8 Uva, Vimioso
23. Memorial da Mobilidade Transfronteiriça, Centro-Urbano e Fiscalização — I7 Vimioso
24. Museu Judaico de Carção — I7 Carção, Vimioso
25. Centro Cultural Solar dos Condes de Vinhais — F5 Vinhais
26. Centro Interpretativo do Parque de Montesinho — F5 Vinhais
27. Centro Interpretativo do Ponto do Fumeiro — F5 Vinhais
28. Núcleo Interpretativo da Lorga de Dine — F4 Dine, Vinhais
29. Parque Verde de Artes e Ofícios — F5 Vinhais
30. Miradouro do Carreirão das Arribas — J9 Sendim, Miranda do Douro
31. Miradouro do Castelo — J9 Palaçoulo, Miranda do Douro
32. Miradouro do Centro de Interpretação Turístico e Ambiental — K8 Miranda do Douro
33. Miradouro do Chapéu — K9 Freixosa, Miranda do Douro
34. Miradouro do Penedo Amarelo — K9 Vila Chã, Miranda do Douro
35. Miradouro Fraga do Puio — J9 Picote, Miranda do Douro
36. Miradouro Panorâmico do Castelo — K7 Cicouro, Miranda do Douro
37. Miradouro e Parque de Merendas de Penha das Torres — K7 Paradela, Miranda do Douro
38. Miradouro do Castro de São João das Arribas — K8 Aldeia Nova, Miranda do Douro
39. Miradouro da Torre da Igreja da N.ª Sr.ª da Encarnação — K8 Miranda do Douro
40. Miradouro de Picões — J9 Picote, Miranda do Douro
41. Miradouro de Castro Vicente — G9 Castro Vicente, Mogadouro
42. Miradouro e Parque de Merendas do Vilarinho dos Galegos — I10 Vilarinho dos Galegos, Mogadouro
43. Miradouro do Alto da Castanheira — I9 Soutelo, Mogadouro
44. Miradouro do caminho do rio – Bruçó — H10 Bruçó, Mogadouro
45. Miradouro da Senhora das Pereiras — I7 Vimioso
46. Miradouro do Cabeço de São Bartolomeu — H9 Argozelo, Vimioso
47. Miradouro do Castelo de Algoso — I8 Algoso, Vimioso
48. Miradouro e Parque de Merendas de Santa Luzia — F5 Soberoso de Cima, Vinhais
49. Miradouro de Santo António — F5 Vinhais
50. Miradouro do Alto de Seixão — E4 Seixas, Vinhais
51. Miradouro do Santuário de Nossa Senhora dos Remédios — F5 Vinhais
52. Miradouro Povoado Fortificado da Cidadelha — F5 Edadelha, Vinhais
53. Miradouro Serra da Coroa — F4 Serra da Coroa, Vinhais

OUTROS PONTOS DE INTERESSE

1. Posto de Vigia de Deilão — I5 Deilão, Bragança
2. Cruzeiro Ambiental pelo Parque Natural do Douro Internacional — K8 Miranda do Douro

PRAIAS FLUVIAIS

1. Praia Fluvial da Ponte do Rio Baceiro — G4 Parâmio, Bragança
2. Praia Fluvial do Colado — I5 Quintanilha, Bragança
3. Praia Fluvial paisagem protegida da Albufeira do Azibo — G7 Macedo de Cavaleiros
4. Praia Fluvial do Parque de Merendas de São Martinho de Angueira — I7 São Martinho de Angueira, Miranda do Douro
5. Praia Fluvial do Rio Angueira — I7 Angueira, Miranda do Douro
6. Praia Fluvial e Parque de Merendas Dr. José Gama — E8 Mirandela
7. Praia Fluvial da Ponte do Maçãs — H6 Pinela, Vimioso
8. Lugar do Muro — I8 São Martinho do Peso, Mogadouro
9. Zona de Lazer de Uva — I8 Uva, Vimioso
10. Praia Fluvial e Parque de Merendas da Ponte de Sueira — F5 Soeira, Vinhais
11. Praia Fluvial de Candedo — F4 Candedo, Vinhais
12. Praia Fluvial do Porto — F5 Vinhais
13. Praia Fluvial do Rio Tuela — F5 Ponte da Ajrenova, Vinhais
14. Praia de Merendas da Praia Fluvial de Juncais — I10 Peredo de Bemposta, Mogadouro
15. Parque de Merendas de Penas Roias — H9 Penas Roias, Mogadouro
16. Parque de Merendas do Miradouro de São Cristóvão — H10 Serra de Figueira, Mogadouro
17. Parque Urbano do Juncal — H10 Mogadouro
18. Zona de Lazer do Complexo Turístico do Peneireiro — E10 Ferragem do Peneireiro, Vila Flor
19. Parque de Merendas — J7 Avelanoso, Vimioso
20. Parque de Merendas — J7 Caçarelhos, Vimioso
21. Parque de Merendas de Carção — I7 Carção, Vimioso
22. Parque de Merendas de Vale de Frades — I7 Vale de Frades, Vimioso
23. Parque de Merendas do Santuário de São Bartolomeu — I7 Argozelo, Vimioso
24. Zona de Lazer de Angueira — I7 Angueira, Vimioso
25. Zona de Lazer de Pinelo — I7 Pinelo, Vimioso
26. Zona de Lazer de São Joanico — I7 São Joanico, Vimioso
27. Zona de Lazer de Serapicos — I7 Serapicos, Vimioso
28. Zona de Lazer de Vilar Seco — J8 Vilar Seco, Vimioso
29. Parque de Merendas da Feijoeira — E9 Mirandela, Vinhais
30. Parque de Merendas da Praia Fluvial da Ponte de Frades/Lomba — E5 Lomba, Vinhais
31. Parque de Merendas da Praia Fluvial de Fresulfe — E5 Rossas, Vinhais
32. Parque de Merendas da Praia Fluvial de Sandim — E5 Sandim, Vinhais
33. Parque de Merendas da Praia Fluvial de Vilarinho — E4 Vilarinho, Vinhais
34. Parque de Merendas de Ousilhão — F5 Ousilhão, Vinhais
35. Parque de Merendas de Penhas Juntas

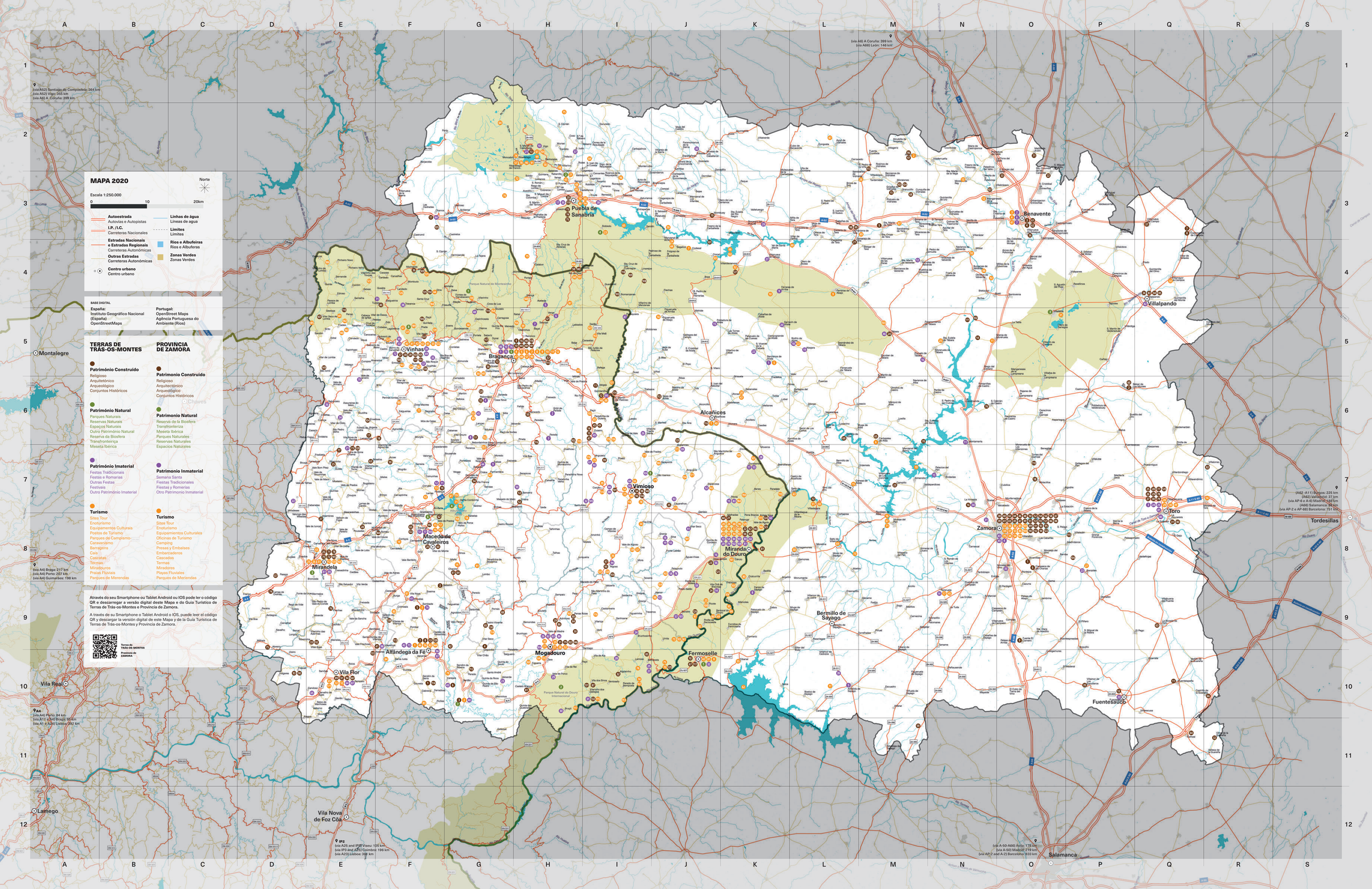
MAPA 2020
Norte
Escala 1:250.000
0
10
20km
Autoestrada
Autovias e Autopistas
I.P. / I.C.
Carreteras Nacionais
Estradas Nacionais e Estradas Regionais
Carreteras Autonómicas
Outras Estradas
Carreteras Autonómicas
Centro urbano
Centro urbano
Linhas de água
Líneas de agua
Limites
Límites
Rios e Albufeiras
Ríos e Albuferas
Zonas Verdes
Zonas Verdes
BASE DIGITAL
España:
Instituto Geográfico Nacional (España)
OpenStreetMaps
Portugal:
OpenStreet Maps
Agência Portuguesa do Ambiente (Rios)
TERRAS DE TRÁS-OS-MONTES
PROVINCIA DE ZAMORA
Património Construído
Religioso
Arquitetónico
Arqueológico
Conjuntos Históricos
Patrimonio Construido
Religioso
Arquitectónico
Arqueológico
Conjuntos Históricos
Património Natural
Parques Naturais
Reservas Naturais
Espaços Naturais
Outro Património Natural
Reserva da Biosfera
Transfronteiriça
Meseta Ibérica
Patrimonio Natural
Reserva de la Biosfera
Transfronteriza
Meseta Ibérica
Parques Naturales
Reservas Naturales
Espacios Naturales
Património Imaterial
Festas Tradicionais
Festas e Romarias
Outras Festas
Festivais
Outro Património Imaterial
Patrimonio Inmaterial
Semana Santa
Fiestas Tradicionales
Fiestas y Romerías
Otro Patrimonio Inmaterial
Turismo
Sites Tour
Enoturismo
Equipamentos Culturais
Postos de Turismo
Parques de Campismo
Caravanismo
Barragens
Cais
Cascatas
Termas
Miradouros
Praias Fluviais
Parques de Merendas
Turismo
Sitios Tour
Enoturismo
Equipamientos Culturales
Oficinas de Turismo
Camping
Presas y Embalses
Embarcaderos
Cascadas
Termas
Miradores
Playas Fluviales
Parques de Meriendas
Através do seu Smartphone ou Tablet Android ou IOS pode ler o código QR e descarregar a versão digital deste Mapa e do Guia Turístico de Terras de Trás-os-Montes e Provincia de Zamora.
A través de su Smartphone o Tablet Android o IOS, puede leer el código QR y descargar la versión digital de este Mapa y de la Guía Turística de Terras de Trás-os-Montes y Provincia de Zamora.
Terras de TRÁS-OS-MONTES
Provincia de ZAMORA
(via A52) Santiago de Compostela: 364 km
(via A52) Vigo: 355 km
(via A6) A Coruña: 399 km
(via A6) A Coruña: 399 km
(via A66) León: 146 km
(via A4) Braga: 217 km
(via A4) Porto: 207 km
(via A4) Guimarães: 198 km
A4
(via A4) Porto: 84 km
(via A11 e A24) Braga: 95 km
(via A1 e A28) Lisboa: 292 km
IP2
(via A25 and IP8 Viseu: 105 km
(via IP3 and A25) Coimbra: 196 km
(via A23) Lisboa: 398 km
(via A-50-A66) Ávila: 178 km
(via A-50) Madrid: 219 km
(via AP-2 and A-2) Barcelona: 833 km
(A62 -A11) Burgos: 225 km
(A62) Valladolid: 37 km
(via AP-6 e A-6) Madrid: 258 km
(A66) Salamanca: 84 km
(via AP-2 e AP-68) Barcelona: 751 km
Montalegre
Chaves
Vila Real
Lamego
Vila Nova de Foz Côa
Salamanca
Tordesillas
Puebla de Sanabria
Benavente
Villalpando
Bragança
Vinhais
Alcañices
Vimioso
Macedo de Cavaleiros
Miranda do Douro
Mirandela
Zamora
Toro
Bermillo de Sayago
Mogadouro
Fermoselle
Alfândega da Fé
Vila Flor
Fuentesauco
Parque Natural de Montesinho
Parque Natural do Douro Internacional